

HAGI
 05-420 Józefów, ul. Godębskiego 65
 hagi@huro@op.pl, tel. 0 501 136 398

Kancelaria Prezydenta Rzeczypospolitej Polskiej

Obiekt: BELWEDER WARSZAWA
 Temat opracowania: Rozbudowa wentylacji i klimatyzacji na parterze Rezydencji Belweder przy ul. Belwederskiej 56 w Warszawie

Projektant: dr inż. M. SOBIECHH
 Sprawdził: mgr inż. H. GIERGOŃ
 Opracował: mgr inż. E. WERSOŁOWSKA

Branch: SANITARNA

Data: marzec 2011

№ upr. Wa-164/93

№ upr. St -404/84

№ upr. -

№ upr. -

№ upr. -

№ upr. -

№ upr. -

№ upr. -

№ upr. -

№ upr. -

№ upr. -

№ upr. -

№ upr. -

№ upr. -

№ upr. -

№ upr. -

PLAN ZAGOSPODAROWANIA TERENU INSTALACJE CHŁODNICZE

WL-0

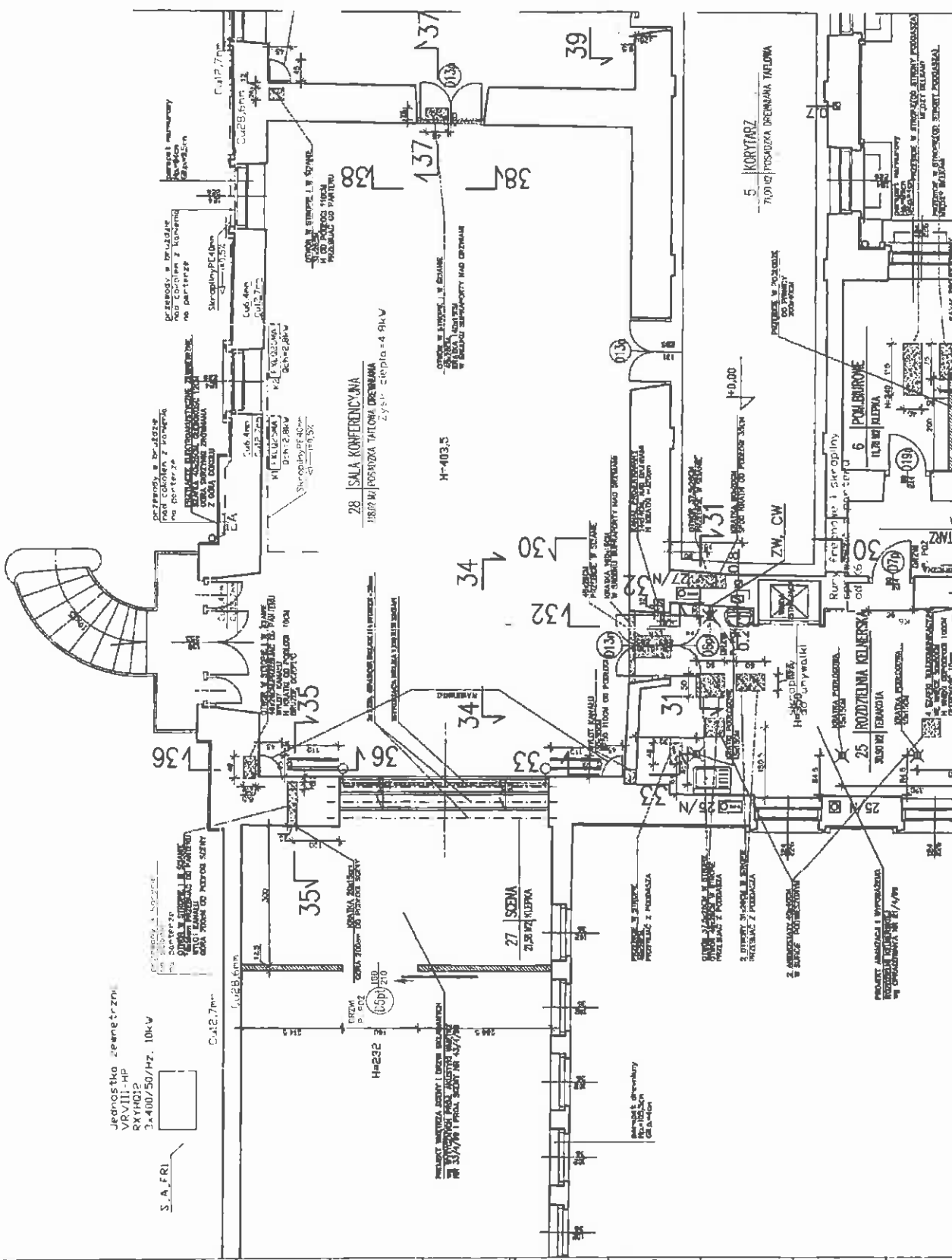

HAGI 02-20 ul. Główna 43 10-100 Warszawa	
Nazwa obiektu:	Nazwa inwestycji:
Data sporządzenia:	Data wykonania:
Skala:	Data:
Projektant:	Wykonawca:
Inżynier:	Inżynier:
Konstrukcja:	Konstrukcja:
Wykonanie:	Wykonanie:
Nadzór:	Nadzór:
Revisja:	Revisja:
Wskazanie:	Wskazanie:
Wykaz:	Wykaz:

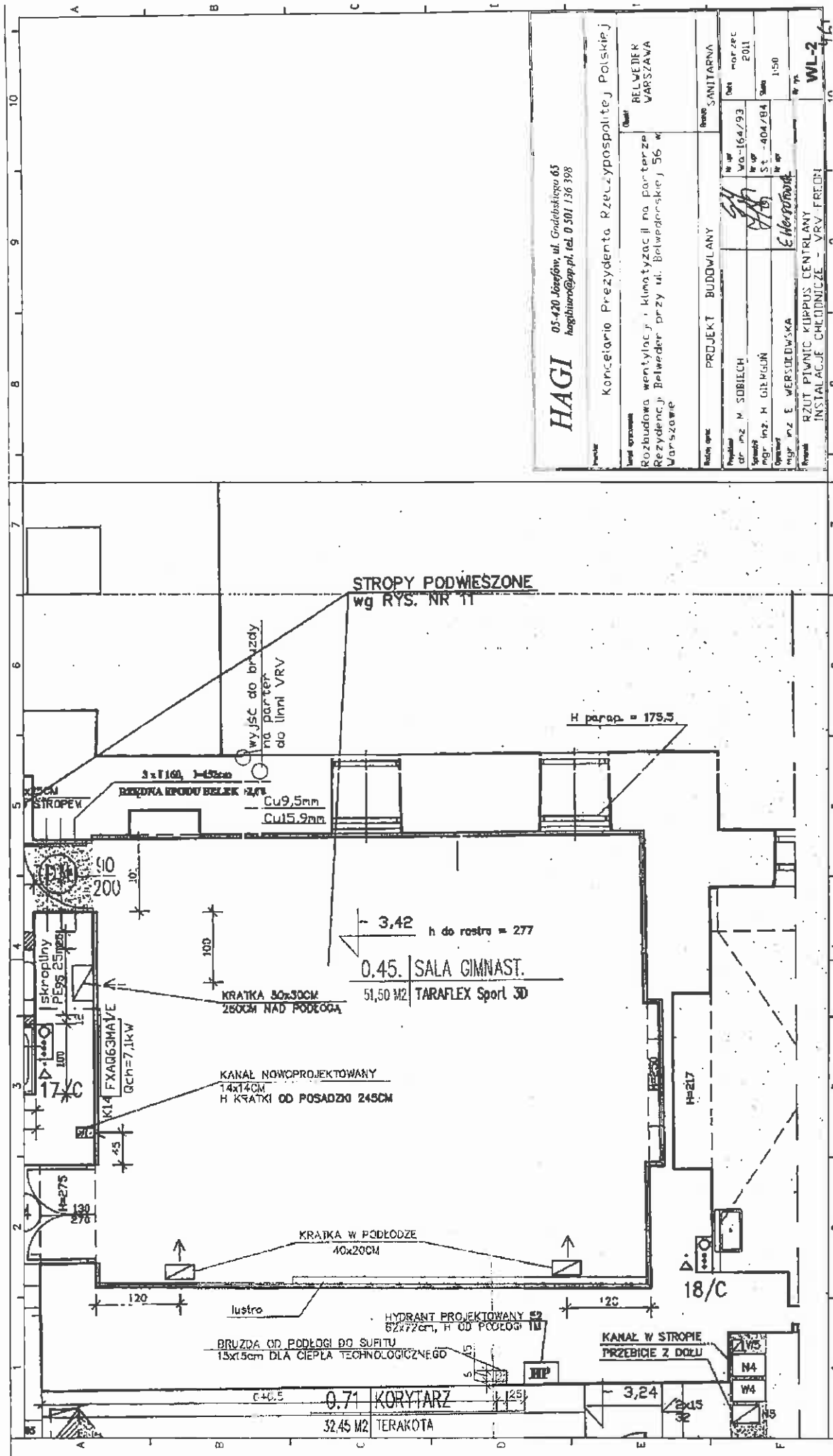

HAGI 05-420 Łódź ul. Godalskiego 65 hagihurt@op.pl, tel. 0 501 136 398		Kancelaria Prezydenta Rzeczypospolitej Polskiej	
Rozbudowa wentylacji i klimatyzacji na parterze Rezydencji Belweder przy ul. Belwederskiej 56 w Warszawie		RELOWER VARSZAWA	
PROJEKT BUDOWLANY		SANITARNA	
Projektant dr inż. M. SOBIECH	Wzrost 164/93	Data marzec 2011	
Wykonawca mgr inż. H. GIBBON	Wzrost 178	St. 404/84	
Opis mgr inż. E. WERSZEDZKA	Wzrost 150		
RZUT PIWNIC KURPUS CENTRALNY INSTALACJE CHŁODNICZE - VRV FREDI		WL-2	

Hagi 02-70 Jankow w Olsztynie 41 Algimanta 20/01/97		Projekt: BUDOWA Data: 14/02/98 Nr: 481/98 Skala: 1:50		WL-314
Hagi - 02-70 Jankow w Olsztynie 41 Algimanta 20/01/97			Projekt: BUDOWA Data: 14/02/98 Nr: 481/98 Skala: 1:50	
Hagi - 02-70 Jankow w Olsztynie 41 Algimanta 20/01/97		Projekt: BUDOWA Data: 14/02/98 Nr: 481/98 Skala: 1:50		WL-314

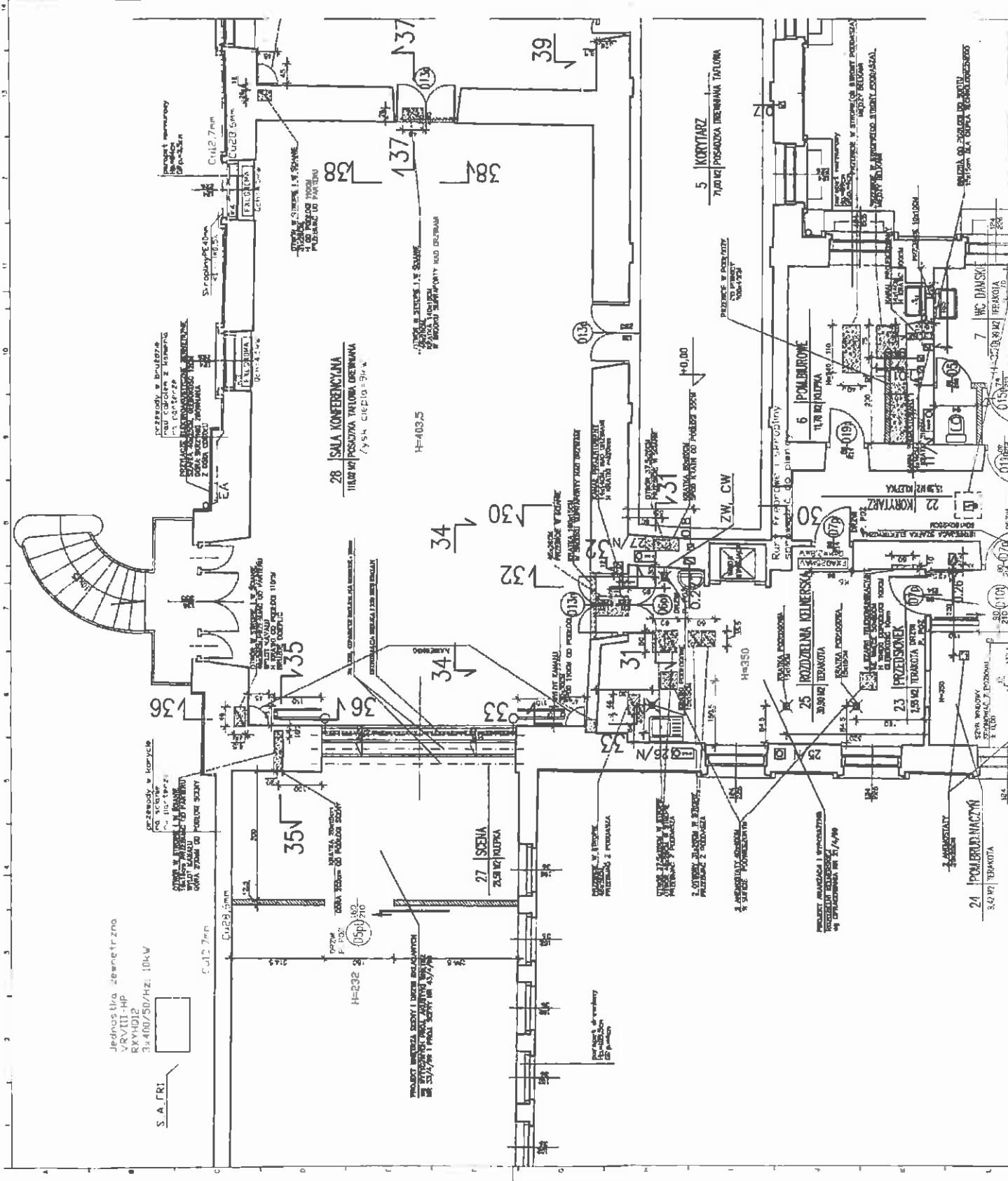

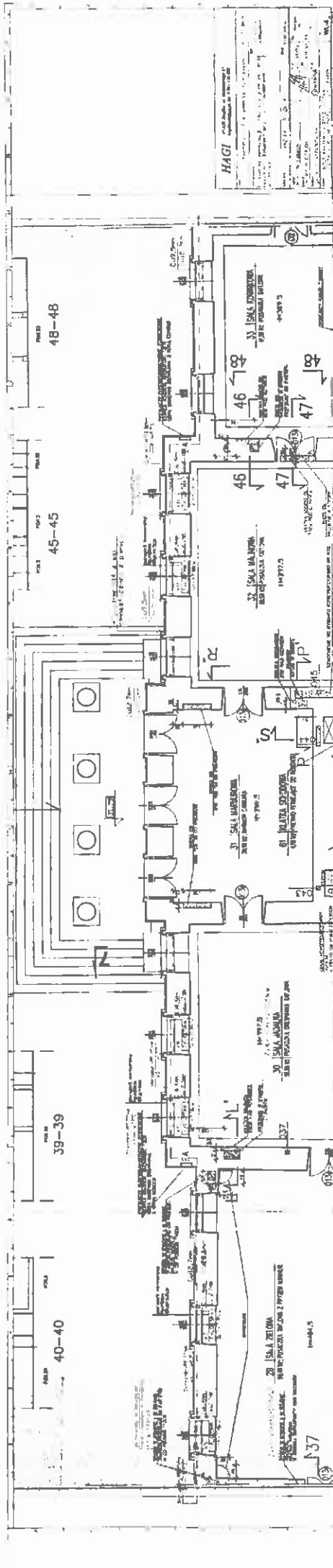



freon i skropliny
oraz kabłe
prowadzic pod
plyta spocznika.

przewody w bruzdzie
nad cokalem z kamienia
na parterze

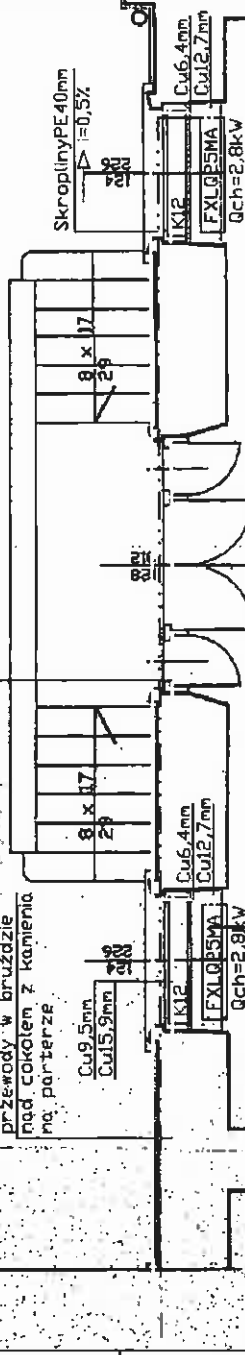

parapecz normalny
H=88.8cm
Gł. 183cm

34 SALA POMPEJAŃSKA
73,24 M2 POSADZKA TAFLOWA
H=420

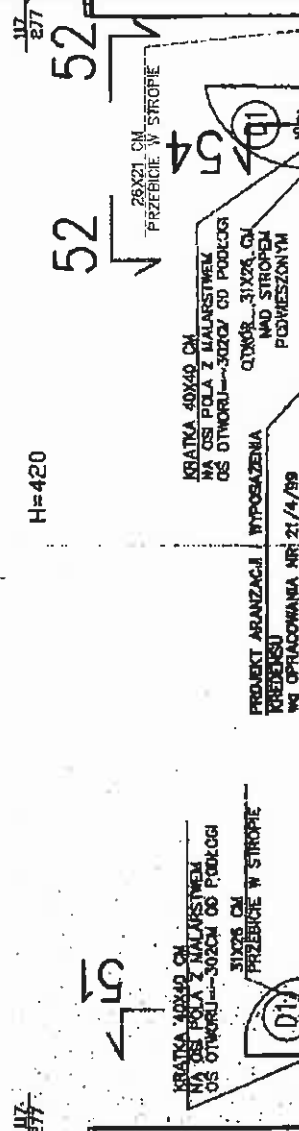

35 KREDENS

HAGI 05-420 Józefów, ul. Godebskiego 65 hagi@hagi.org.pl, tel. 0 501 136 398		Projekt Kancelaria Prezydenta Rzeczypospolitej Polskiej	
Temat: Rozbudowa wentylacji i klimatyzacji na parterze Rezydencji Betwedeker przy ul. Betwederskiej 56 w Warszawie		Data: RT WF D P WARSZAWA	
Autor: PROJEKT BUDOWLANY		Branża: SANITARNIA	
Projektant: dr inż. M. SOBILCH		Wzrost: 164 / 93	
Specjalność: H. GIEGODIN		Wiek: 40 / 94	
Opracowanie: E. WĄPIEŁKOWSKA		Wzrost: 156	
Wzrost: 156		Wiek: 150	
Wymiar: RZUT PARTERU SZKZYDEŁO POŁUDNIOWE INSTALACJE CHŁODNICZE - WVP-FRED			

WL-5

